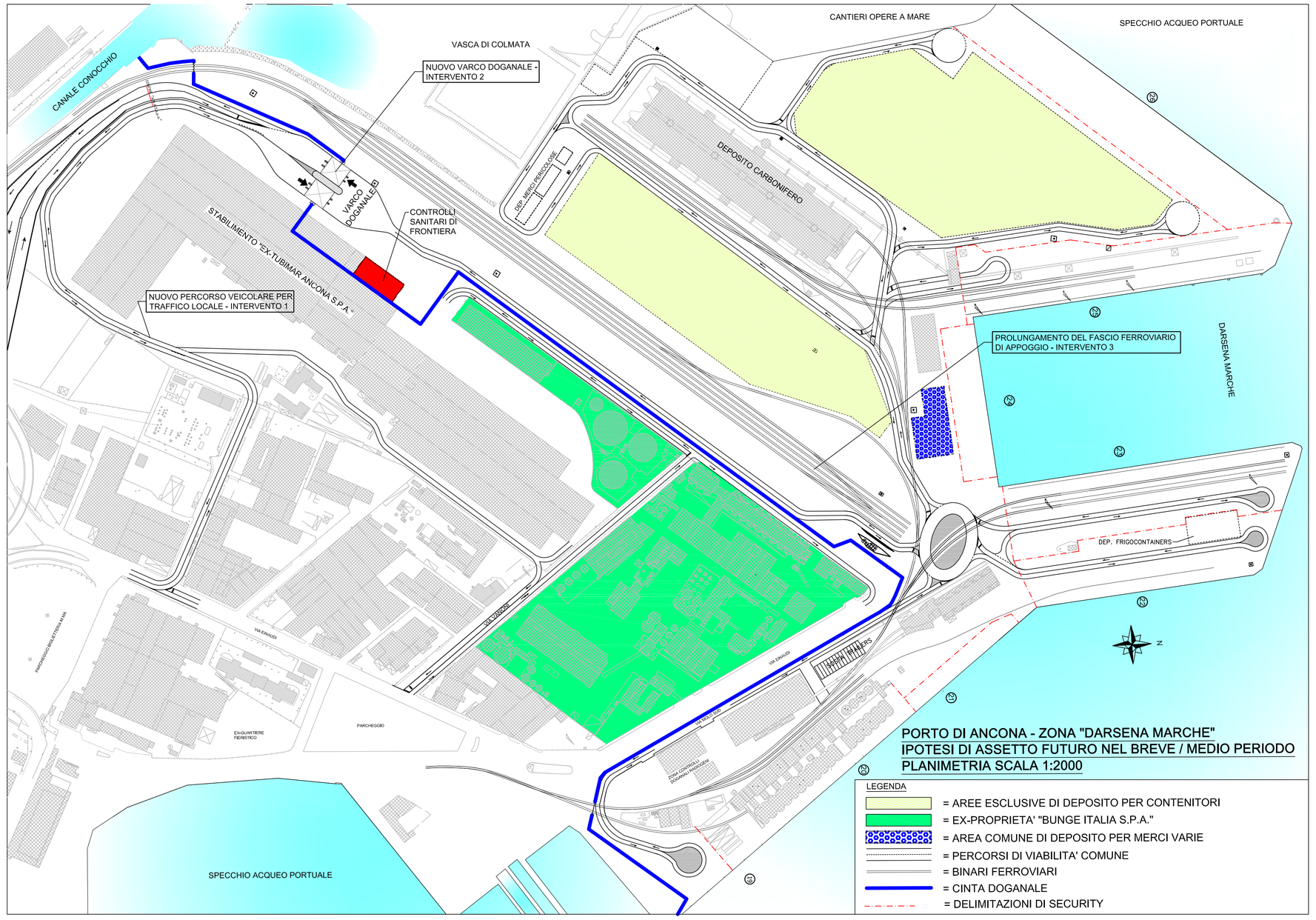
CANTIERI OPERE A MARE
SPECCHIO ACQUEO PORTUALE
VASCA DI COLMATA
NUOVO VARCO DOGANALE - INTERVENTO 2
CANALE CONOCCHIO
DEPOSITO CARBONIFERO
VARCO DOGANALE B
CONTROLLI SANITARI DI FRONTIERA
STABILIMENTO "EX-TUBIMAR ANCONA S.P.A."
NUOVO PERCORSO VEICOLARE PER TRAFFICO LOCALE - INTERVENTO 1
PROLUNGAMENTO DEL FASCIO FERROVIARIO DI APPOGGIO - INTERVENTO 3
DARSENA MARCHE
DEP. FRIGOCONTAINERS
PARCHEGGIO
SPECCHIO ACQUEO PORTUALE
PORTO DI ANCONA - ZONA "DARSENA MARCHE"
IPOTESI DI ASSETTO FUTURO NEL BREVE / MEDIO PERIODO
PLANIMETRIA SCALA 1:2000
LEGENDA
= AREE ESCLUSIVE DI DEPOSITO PER CONTENITORI
= EX-PROPRIETA' "BUNGE ITALIA S.P.A."
= AREA COMUNE DI DEPOSITO PER MERCI VARIE
= PERCORSI DI VIABILITA' COMUNE
= BINARI FERROVIARI
= CINTA DOGANALE
= DELIMITAZIONI DI SECURITY